

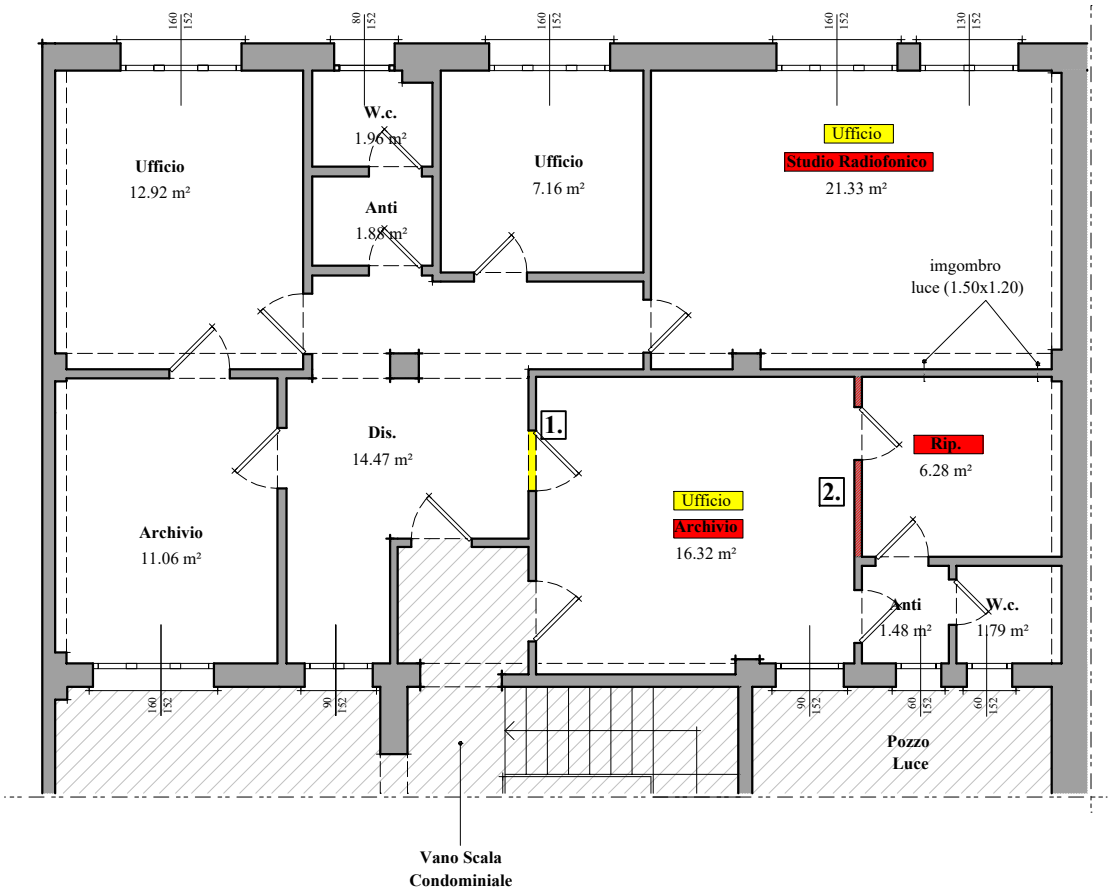

COMUNE  
DI CERVIA

*Restituzione grafica stato di fatto*  
*foglio 34 del Comune di Cervia \_ Mapp.179\_sub.8, 9*  
*e cantina associata*

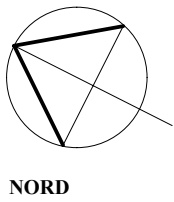

Piano sezionato a quota + 1.50m rispetto alla pavimentazione

PIANTA PIANO PRIMO

- 1. Nuova apertura\_difformità rispetto all'ultimo precedente autorizzativo;
- 2. Nuova parete non portante\_difformità rispetto all'ultimo precedente autorizzativo.

Sup. commerciale						
Sup. Uffici	mq	112,42	x	100%	=	112,42 mq
Sup. Sottotetto non abitabile (cantina)	mq	11,82	x	35%	=	4,14 mq
Sup. Porzione terrazzo	mq	10,20	x	35%	=	3,57 mq
totale						120,13 mq

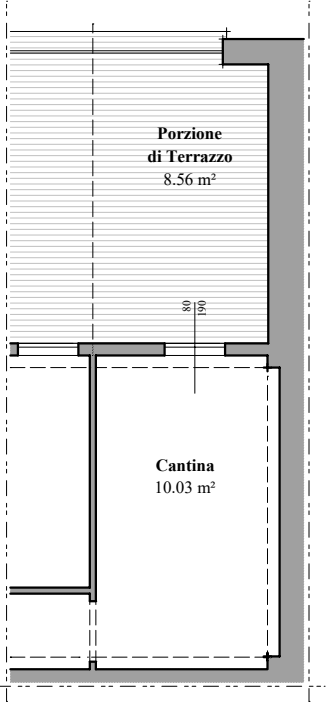

PIANTA PIANO SOTTOTETTO

Planimetria per individuazione parti comuni

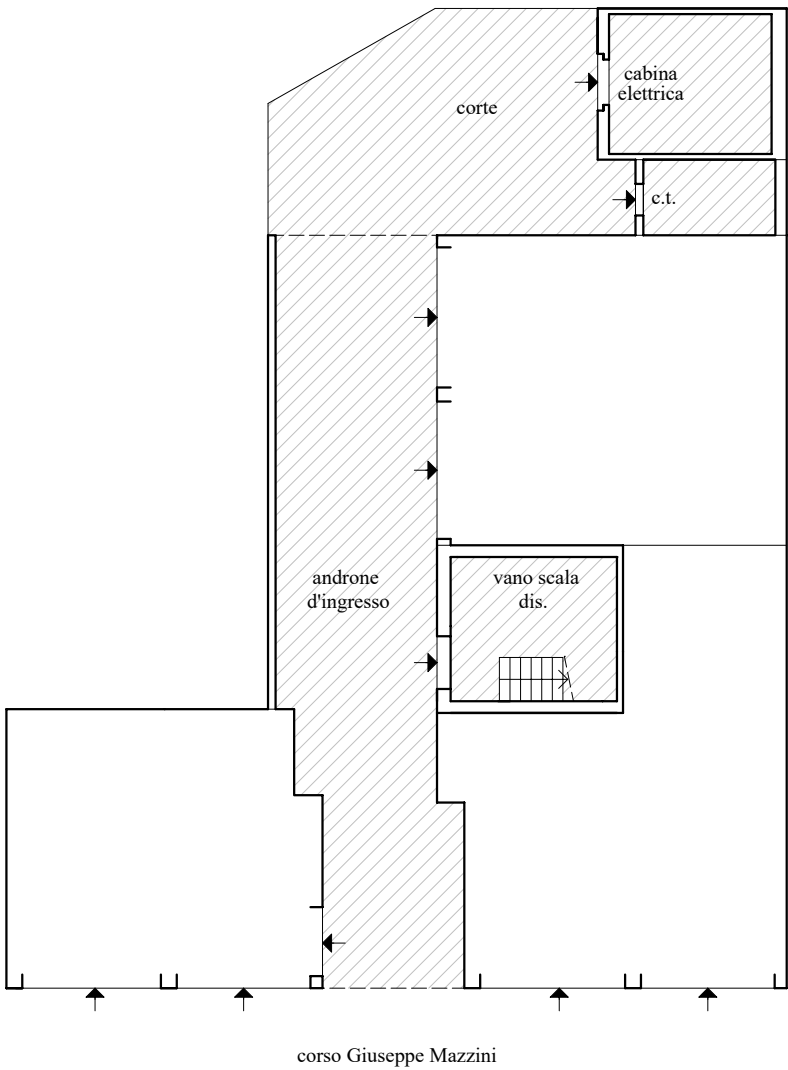
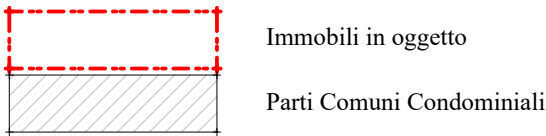

PIANO TERRA

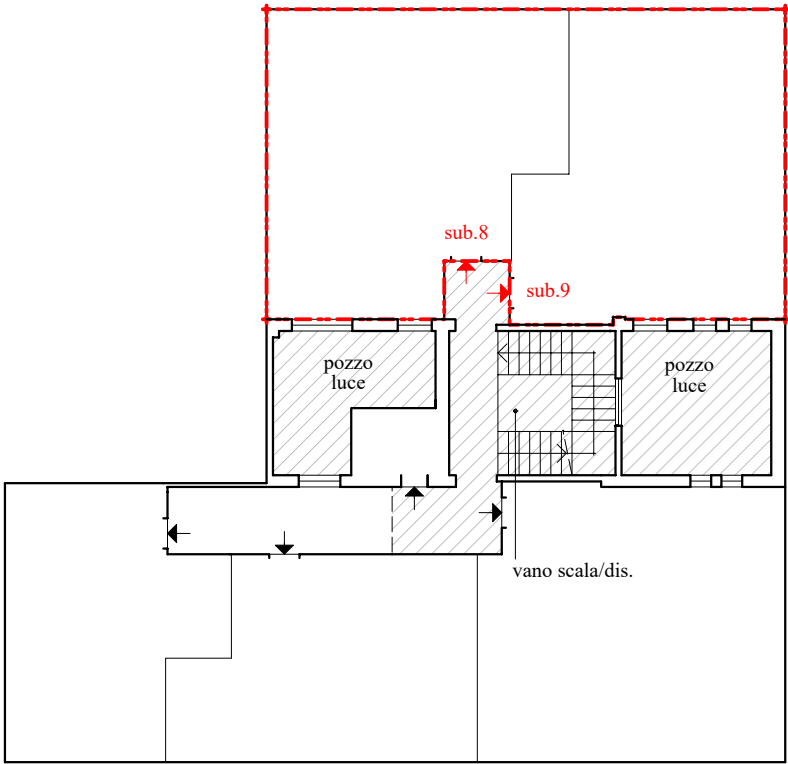

PIANO PRIMO

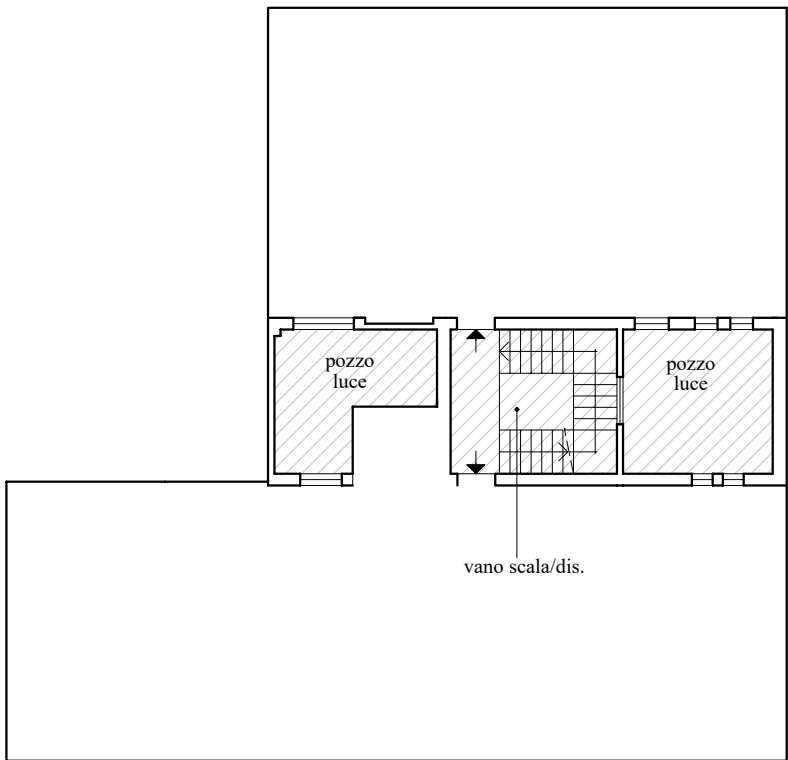

PIANO SECONDO

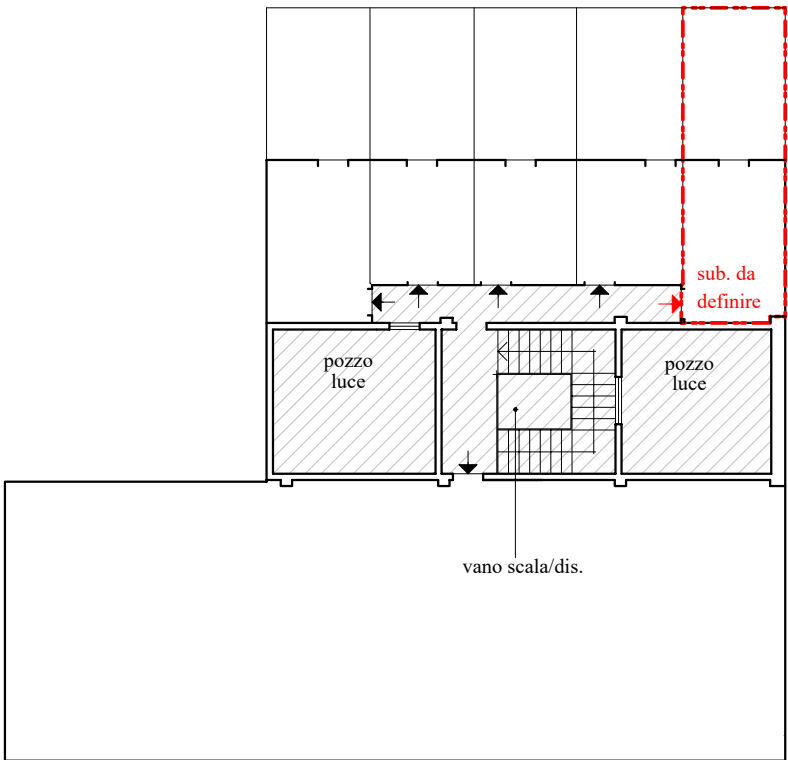

PIANO TERZO (sottotetto)

## Planimetria Catastale

foglio 34 del Comune di Cervia \_ Mapp.179\_sub.8

MODULARIO  
F. - Cat. S. T. - 315

MINISTERO DELLE FINANZE

DIREZIONE GENERALE DEL CATASTO E DEI SERVIZI TECNICI ERARIALI

MOD. B (Nuovo Catasto Edilizio Urbano)

Lire  
20

## 103 NUOVO CATASTO EDILIZIO URBANO

(R. DECRETO-LEGGE 13 APRILE 1939, N. 652)

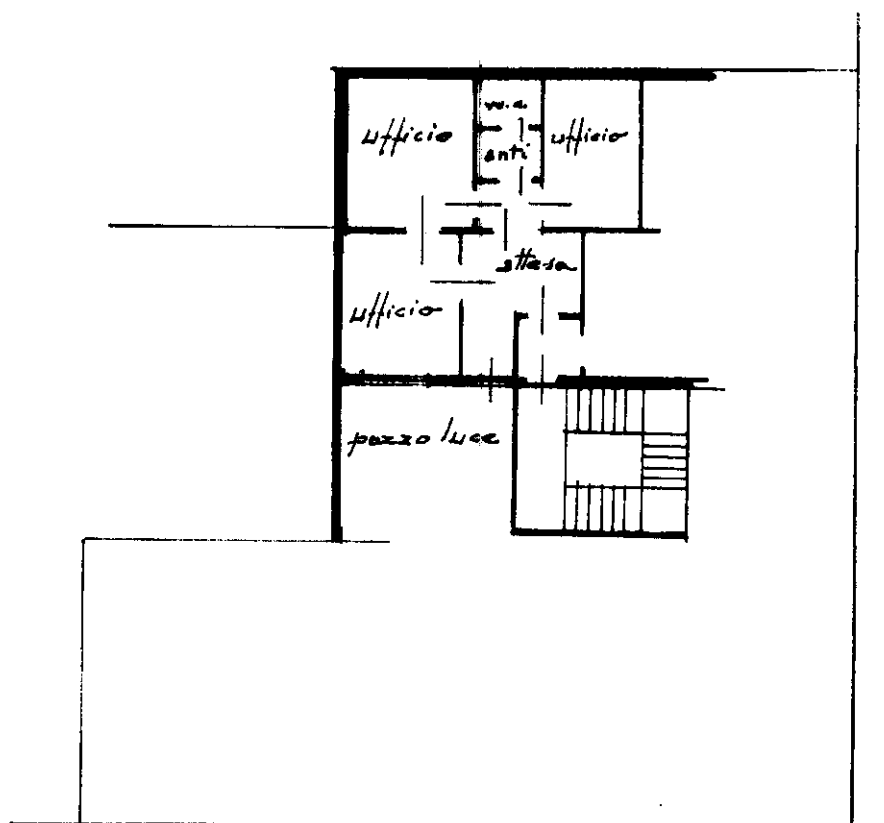
Planimetria dell'immobile situato nel Comune di Cervia Via MazziniDitta Opera Pia "Scuola Materna" S. GiuseppeAllegata alla dichiarazione presentata all'Ufficio Tecnico Erariale di Ravenna

via Mazzini

prop. Direzione Salina

1° piano

H = 3.60

ORIENTAMENTO

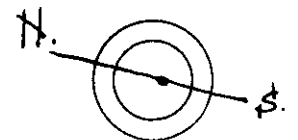

SCALA DI 1:200

SPAZIO RISERVATO PER LE ANNOTAZIONI D'UFFICIO

DATA

PROT. N°

1164  
66  
P. 41

Gch

34  
179Compilata dal geom. Giulio Rossi  
(Titolo, nome e cognome del tecnico)Iscritto all'Albo dei geometri n° 158  
della Provincia di RavennaDATA 5 giugno 1965Firma: Geom. Giulio Rossi

## Planimetria Catastale

foglio 34 del Comune di Cervia \_ Mapp.179\_sub.9

MODULARIO  
F. - Cat. S. T. - 315

MINISTERO DELLE FINANZE

DIREZIONE GENERALE DEL CATASTO E DEI SERVIZI TECNICI ERARIALI

MOD. B (Nuovo Catasto Edilizio Urbano)

Lire  
20

## 104 NUOVO CATASTO EDILIZIO URBANO

(R. DECRETO-LEGGE 13 APRILE 1939, N. 652)

Planimetria dell'immobile situato nel Comune di Cervia Via Mazzini  
 Ditta Opera Pia "Scuola Materna" S. Giuseppe  
 Allegata alla dichiarazione presentata all'Ufficio Tecnico Erariale di Ravenna

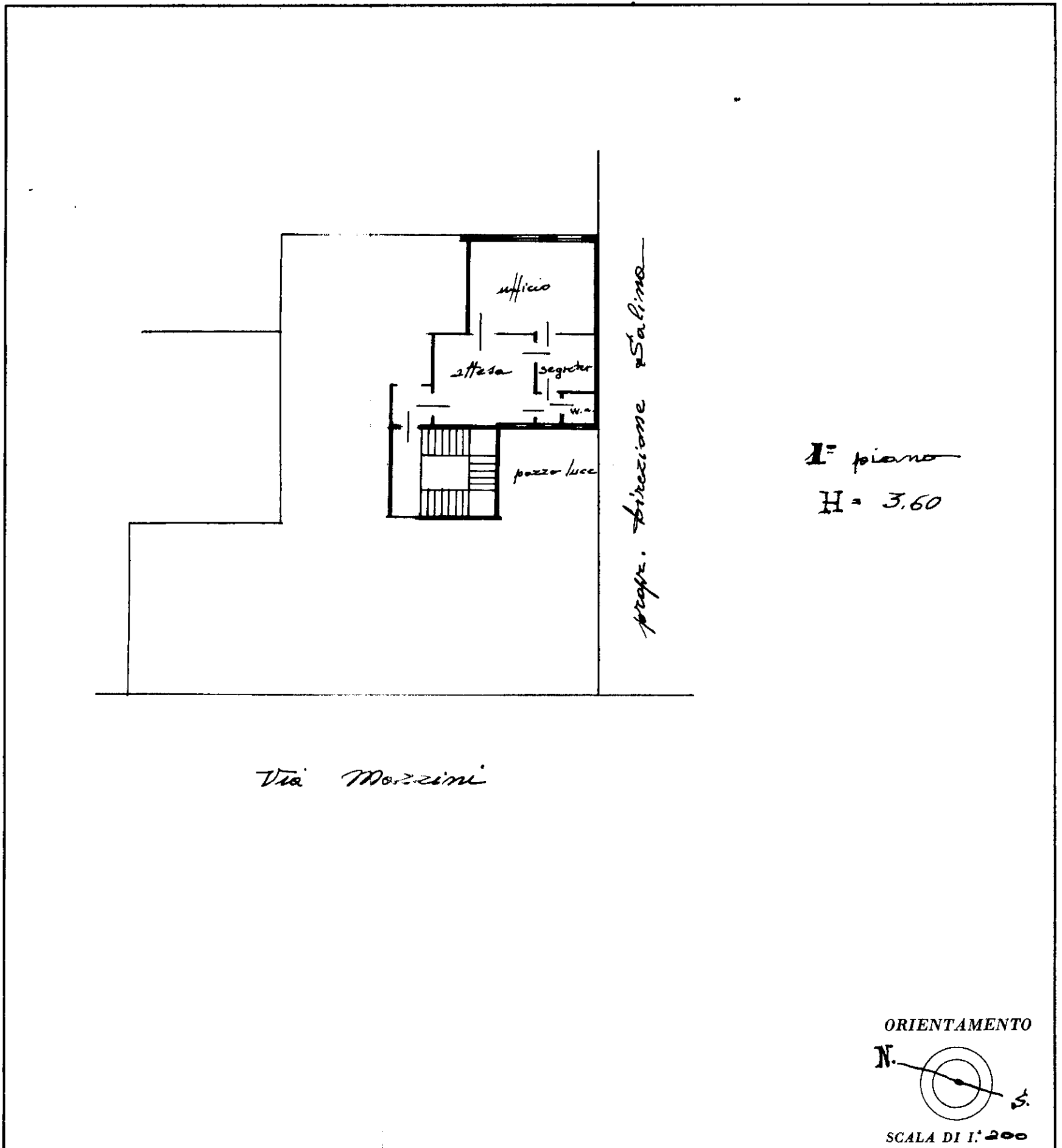

SPAZIO RISERVATO PER LE ANNOTAZIONI D'UFFICIO

DATA  
PROT. N°

34	79	9
1168	66	P. 41

Compilata dal geom. Giulio Rossi  
(Titolo, nome e cognome del tecnico)Iscritto all'Albo dei geometri (158)  
della Provincia di RavennaDATA 5 giugno 1965Firma: Geom. Giulio Rossi